初開催!

レディースアートネイチャー

ためせるウィッグ展示会

ウィッグな人、増えてます

光市民ホール

1階 ロビー

3/11(水)→13(金)

午前10時～午後6時 ※最終日は午後4時閉場

ご試着の予約をご希望の方はこちら(ご予約なしでもご来場いただけます。)

女性専用 0120-63-0480〔24時間受付中〕

ご来場者さま限定の
お得な特典は裏面をチェック!

当会場にて
新商品登場!!

多彩なウィッグを、会場でおためしください。

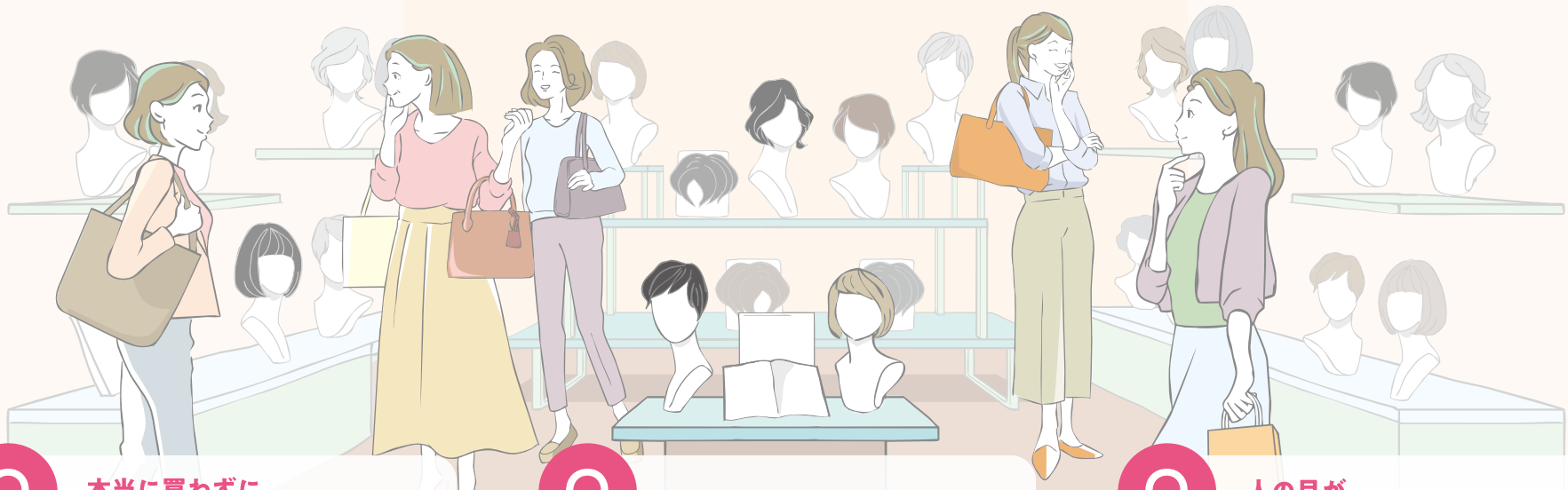

Q 本当に買わずに試着するだけでもいいの？

A お洋服をご試着する感覚でおためしいただき、ご自分に合ったスタイルを見つけてください。

Q 一人で行っても大丈夫？

A ぜひ、お一人さまでもお気軽にお越しください。もちろん、お連れさまとご一緒でもご利用を承ります。

Q 人の目が気になるんだけど…。

A お一人ずつ個室で、人目を気にせずおためしいただけます。

ためせるウィッグ展示会

3/11(水)→13(金)

午前10時～午後6時 ※最終日は午後4時閉場

光市民ホール
1階 ロビー

【バス】JR「光駅」から広域生活交通「光市民ホール西」バス停下車すぐ

ご成約W特典

当日はこのチラシを会場までお持ちください

特典1 会場限定

20,000円分のJCBギフトカードプレゼント

※ご利用の詳細については券面のご案内をご確認ください。
※ジュリア・オージェの製品、ラクラクフィット、プラチナレーベルは対象外とさせていただきます。※詳しくは売場係員までお尋ねください。

特典2 会場限定

さらに ウィッグ1点下取りで

20,000円分のJCBギフトカードプレゼント

他社ウィッグでもOK

※お一人さま1点限り。※ご利用の詳細については券面のご案内をご確認ください。
※ジュリア・オージェの製品、ラクラクフィット、ミズエアリ、プラチナレーベルは対象外とさせていただきます。※詳しくは売場係員までお尋ねください。

ご試着予約はこちら
女性専用 0120-63-0480 24時間受付中

私たちはピンクリボン運動を応援しています。

お客さまからお預かりする個人情報は、当社の事業に関するお知らせ・ご連絡のために利用いたします。詳しくは当社ホームページをご覧ください。
www.artnature.co.jp
〒151-0053 東京都渋谷区代々木3-40-7

レディース アートネイチャー

J-Hair 日本毛髪工業協同組合加盟 証券コード:7823